PROJEKT: RABOBANK ADVIESCENTRUM

Projektinformationen

Architekt:	Bartijn Architecten
Ort:	6351BE Bocholtz / Niederlande

PROJEKT DETAILS

Bilder zum Projekt

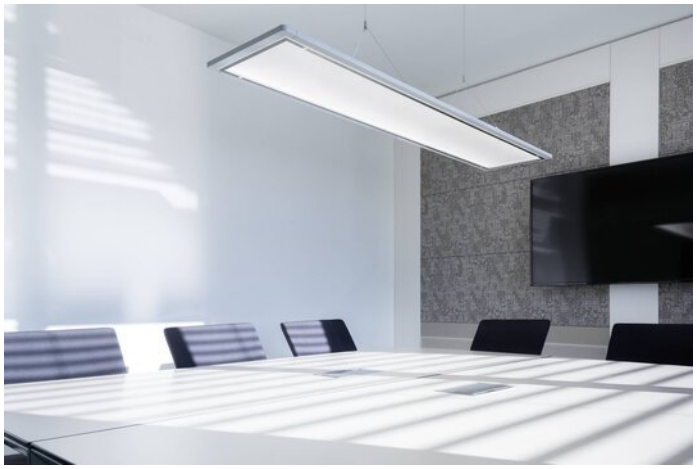

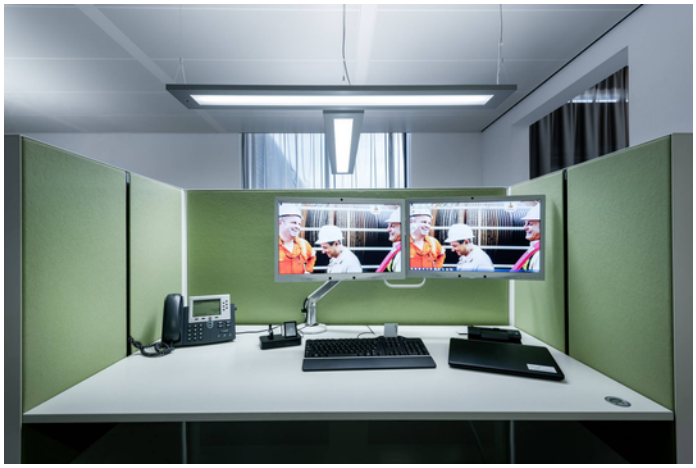

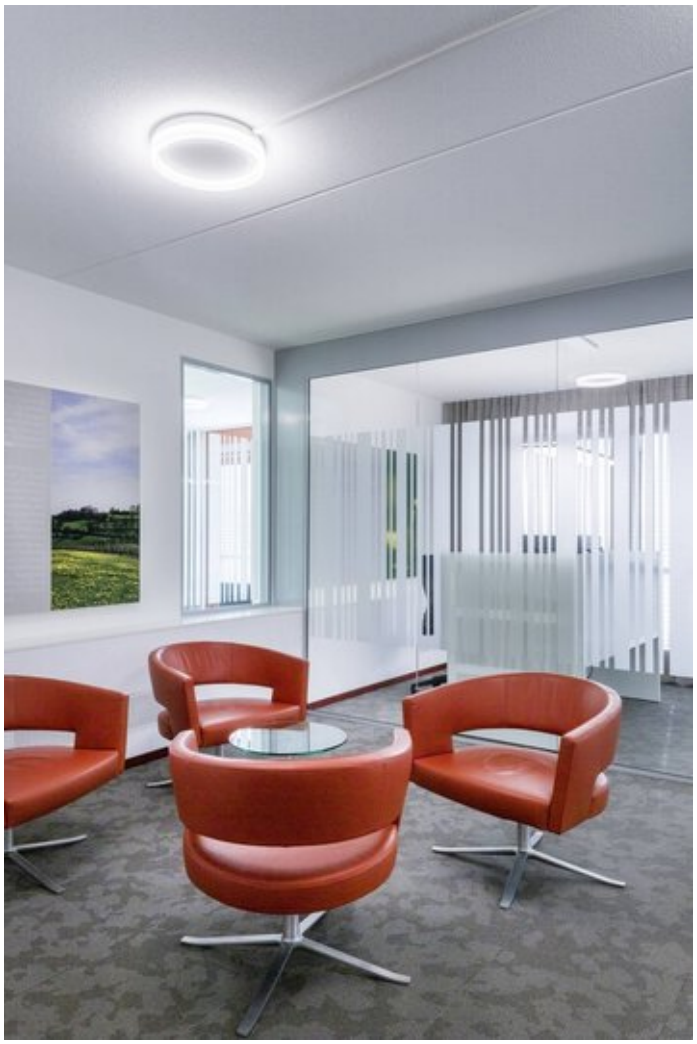

Rabobank

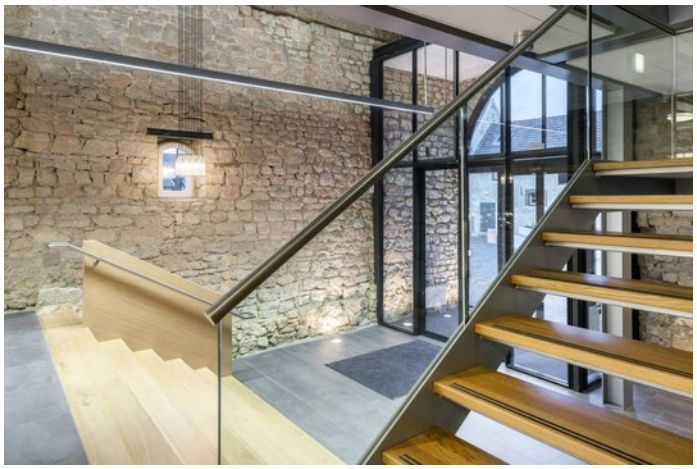

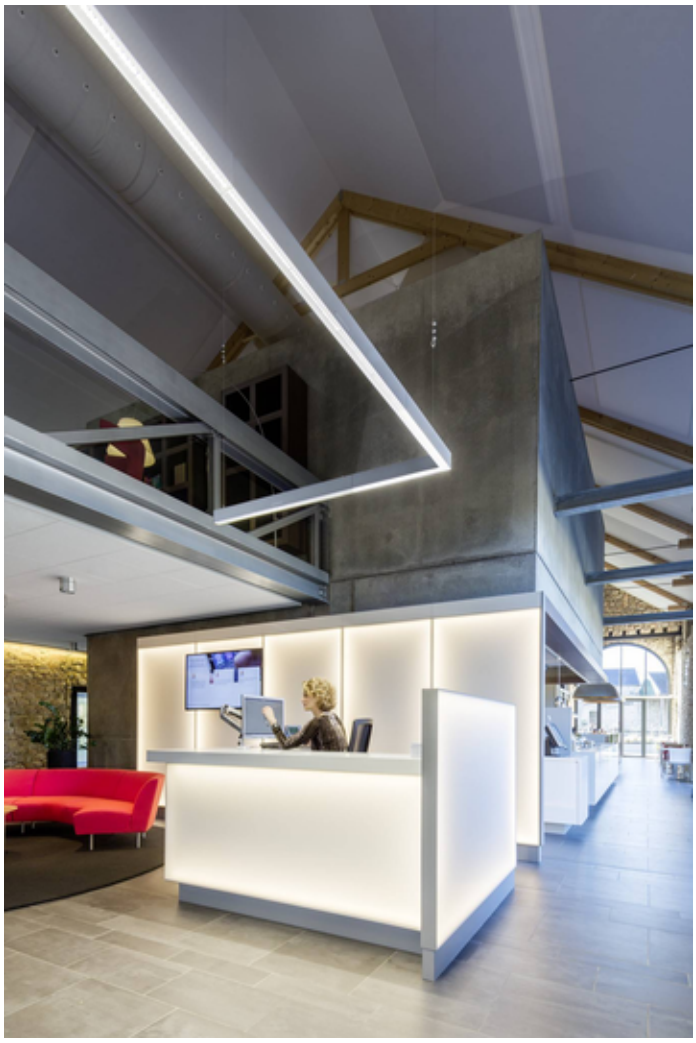

Verwendete Produkte

Belviso D LED-Deckenanbauleuchte
Die Belviso Leuchtenfamilie besticht durch hochwertige Beleuchtungslösungen in Verbindung mit blendfreiem Licht und außergewöhnlicher Lichtwirkung. Die exklusive Lichtrahmung macht die Belviso Cluster Deckenleuchten unverwechselbar, schafft eine einzigartige Lichtästhetik und unterstreicht die vollkommen harmonische Ausleuchtung der Lichtfläche. Die farbig leuchtende Lichtrahmung ist optional erhältlich und bewirkt die emotionale Steigerung der Lichtarchitektur. Aus 5 ausdrucksstarken Alternativen können vielfältige, raumspezifische oder individuelle Farbcodierungen ausgewählt werden.

Polaron IQ LED-Anbauleuchte
Das Basiselement der Polaron IQ LED Familie ist ein filigranes, rundes Lichtprofil, das maximale planerische Freiheit bietet: Ihr Variantenreichtum erlaubt unzählige Kombinationen innerhalb der Baureihe – dadurch lassen sich Licht- und Leuchten-Design perfekt an den Anwendungsbereich anpassen. Die maßgeschneiderte Leuchte ist dabei dank eines intelligenten Befestigungskonzepts mühelos montiert.